INFOPAZ

www.igrejaluteranadapaz.com.br

Boletim Informativo da Igreja Luterana de São Paulo • Igreja da Paz • Junho de 2023

Semana da Alegria 2023

Um dos maiores desejos dos pais é que irmãos e irmãs se deem bem. Como crianças, compartem brinquedos, roupa e até amigos. E como jovens se acompanham e se desafiam.

Sem dúvida, a relação entres irmãos pode ter seus atritos. Na Semana da Alegria vamos conhecer Jacó e Esaú. Dois irmãos bem diferentes que desde nascimento rivalizavam. A rivalidade se transformou em ódio e o ódio os separou. Eles não se viam durante anos – até que o amor uniu os irmãos novamente. Se reconciliaram e se aceitaram como irmãos de novo.

A nossa fé entende que todos e todas somos irmãos e irmãs, filhas e filhos de Deus. Somos família.

A Semana da Alegria acontecerá de 4 à 9 de julho, de terça-feira até sábado. Iniciamos sempre às 9h e encerramos às 16h30. No domingo, dia 9, às 10h30 celebramos o culto

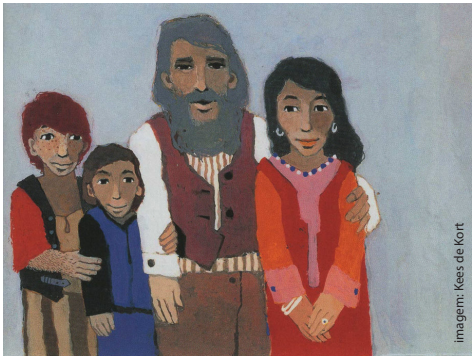
imagem: Kees de Kort

de encerramento com as famílias e com apresentações das crianças.

As inscrições estão abertas a partir do 1° de junho, direto com Nilsa, na secretaria da Igreja da Paz – tel (11) 5181-7966.

Música, brincadeiras, bricolagem, comida saudável e tempo para conhecer coleguinhas e companheiros – tudo isso faz parte da programação. Participem!

P. Daniel Meyer Do Santos

OFÍCIOS

Batismos:

Sofia Patrizia Machado Roda

Alice Schmitt Coutinho

Gabriel Achkar Teixeira Gauche Silva

Davi Froehlich Teixeira de Almeida

Matteo Richter Henandes

Matias Rosa Teixeira

Bodas de Diamante:

Marta e Heinz Ziller

Sepultamentos:

Ralf Dieter Zemann (67 anos)

Lina Luzia Quattrucci Vieira (78 anos)

Jürgen Düssel (82 anos)

EVENTOS

MAIS VELHOS, MAIS SÁBIOS

SEDENTARISMO? COMIGO NÃO!

com Saul Faingaus Bekin

Como derrotar o sedentarismo depois da pandemia.

Local: **Presencial no Salão da Igreja da Paz**
Data: **24/06/23 das 10h30 às 12h**

Concertos

AO MEIO-DIA

04/06
CORALUSP todo canto
Apresenta
Réquiem de Fauré

18/06
Concerto
Paulo Henes

25/06
Concerto alunos
Marcos Bizerra

Receitas e Despesas Totais – Igreja da Paz

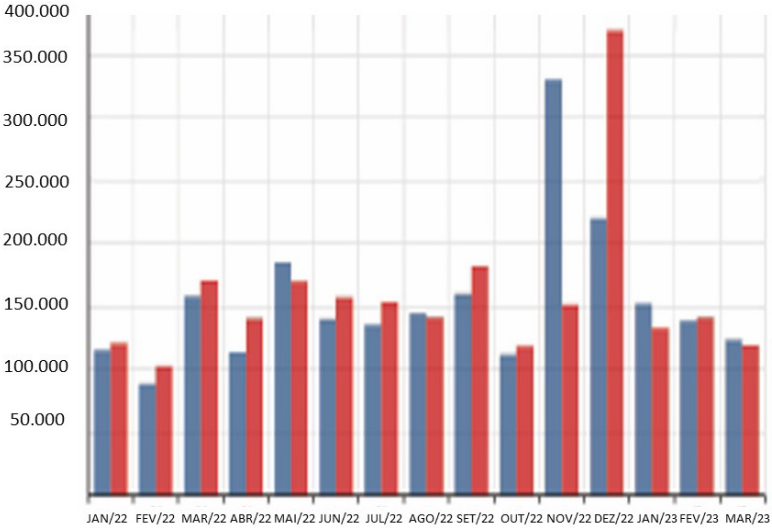

No primeiro trimestre deste ano, tivemos um pequeno superávit equivalente a 5,5% das despesas incorridas no período. Apesar disso, permanecemos com um déficit decorrente do desequilíbrio acumulado ao longo de 2022 e que esperamos reduzir gradualmente. O cenário permanece desafiador, mas há uma tendência de melhoria. Somos gratos pelo seu contínuo apoio.

Tesoureiros

AGENDA DOS CULTOS DE JUNHO

Igreja da Paz (CC) culto das Crianças

Dia	Hora	Idioma	Celebrante	Tema/Participação
04/06	09h00	Deutsch	P. Daniel	Jesaja 6,1-8 Trinitatis
	10h30	Português (CC)	P. Hermann	João 3,1-8 O vento sopra onde quer
11/06	09h00	Deutsch	P. Daniel	1. Johannes 4,16-21 … denn Er hat uns zuerst geliebt
	10h30	Português (CC)	P. Daniel	1 João 4,16-21 … porque Ele nos amou primeiro
18/06	09h00	Deutsch	P. Daniel	Epheser 2,17-22 Platz für alle
	10h30	Português (CC)	P. Roberto	Efésios 2,13-22 Derrubando as paredes da separação.
25/06	09h00	Deutsch	P. Daniel	Jona 4 „Hast du recht, dass du so zornig bist?“
	10h30	Português (CC)	P. Roberto	Lucas 19,1-10 Jesus dá o primeiro passo!

DEUTSCHER HILFSVEREIN

Sociedade Beneficente Alemã

CULTO IGREJA ESCANDINAVA

P. Roberto
11/06 • 12h

DOAÇÕES espontâneas são fundamentais para o equilíbrio das contas da Igreja da Paz. Para que também você possa contribuir, seguem os dados bancários para depósito em conta: **Banco Itaú (341) / Ag. 0192 / Conta corrente: 63790-8 / CNPJ 61.137.543/0001-40 / PIX: igrejadapaz@uol.com.br** “A nossa comunidade é a sua comunidade. Muito obrigado!”

INFOPAZ: Publicação mensal da Paróquia de Santo Amaro, Sínodo Sudeste da Igreja Evangélica de Confissão Luterana no Brasil (IECLB) Igreja da Paz: R. Verbo Divino, 392 - Granja Julieta - CEP 04719-001 - São Paulo/SP - TEL: (11) 5181-7966 ou (11) 5183-2795 / www.igrejaluteranadapaz.com.br / www.luteranos.com.br/santoamaro
TEL.PASTORES: P. Hermann: (11) 99166-1924 / P. Roberto: (11) 98300-5344 / P.Daniel: (11) 97777-0015
fb.com/LuteranaIgrejadaPazSantoAmaro / email: igrejadapaz@uol.com.br
Kontakt auf Deutsch: Pastor Daniel - pastordaniel@posteo.org / Handy: (11) 97777-0015